

CEARÁ NEGRO

Paulo Lepetit & Flávio Paiva

♩ = c. 80 (Tempo de Reggae)

INTRO

F#m (Solo Guitarra)

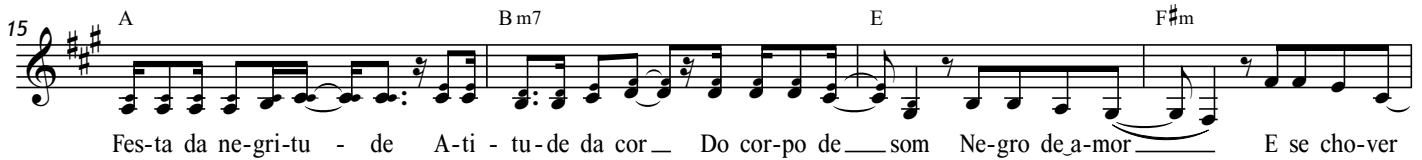
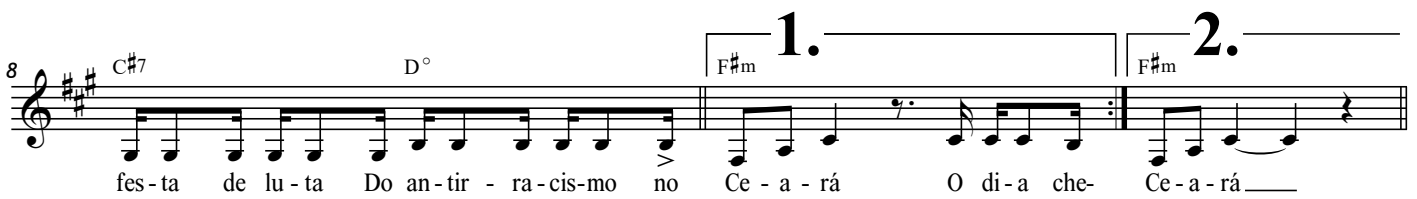

CEARÁ NEGRO — P. 2

30  E7 C#7
 gou E eu vim fe-liz te_en-con-trar _____ É o di-a da fes-ta de lu-ta Do an-tir - ra-cis-mo no

33  1. 2. F#m A Bm7
 Ce-a-rá O di-a che- Ce-a-rá _____ Fes-ta da ne-gri-tu - de A-ti - tu - de da cor Do cor-po de

37  E F#m A Bm7
 — som Ne-gro de_a-mor _____ Fes-ta da ne-gri-tu - de A-ti - tu - de da cor Do cor-po de

41  E F#m D7M C#7 F#m
 — som Ne-gro de_a-mor _____ E se cho-ver _____ Dei-xa_a chu-va mo - lhar _____ E se ven-tar

45  D7M C#7 F#m D7M C#7 F#m
 — Dei-xa_o ca-be-lo_as-sa-nhar _____ E se cho-ver _____ Dei-xa_a chu-va mo - lhar _____ E se ven-tar

49  D7M C#7 Bm7 A Bm D E **3 vezes**
 — Dei-xa_o ca-be-lo_as-sa-nhar _____ (Ah) _____ É fes-ta É fes-ta É fes-ta Na Ter-ra da Luz! _____ É

54  A Bm D E F Bb Cm Eb F **3 vezes**
 fes-ta É fes-ta É fes-ta Na Ter-ra da Luz! _____ É fes-ta É fes-ta É fes-ta Na Ter-ra da Luz! _____ É

58  Bb Cm Eb F Bb
 fes - ta É fes - ta É fes - ta Na Ter - ra da Luz! _____